

CULTURE

CONFÉRENCES

A LA RENCONTRE DES CHAUVES-SOURIS ! animée par Arbre et Paysage 32
Mardi 16 septembre 19h30 – Chapiteau CIRCa – Entrée libre

LE SPECTACLE DE LA PEINTURE, animée par Charlotte de Malet

Mercredi 17 septembre 20h30 – Chapiteau CIRCa
Tarif : 10€ ; adhérent 9€ ; moins de 15 ans gratuit

Les artistes, notamment les peintres, ont toujours entretenu des rapports étroits avec le monde du spectacle vivant, à nous de chercher à comprendre aujourd'hui cette véritable fascination que le théâtre, l'opéra, le cirque ont exercé sur les arts plastiques...

SPECTACLE

BOUDU les COP'S

Concert chanson humoristique
Samedi 20 septembre – 20h30 – Chapiteau CIRCa
Tarif : 10€ / 8€

On connaît bien Boudu les Cop's (ben si !!) on connaît leurs chansons (y a quand même 3 CD !!), leur humour, leur folie, leur grain de sel, leurs régimes (ça va bien finir par marcher !), leurs monomanies, leurs délires... mais on ne connaît pas encore toutes leurs mésaventures...



LES QUATRE CAMINS

Les Arts mijotent à L'Isle

Samedi 1^{er} Novembre : 1 concert et 1 bal

Tarifs : 10€ ; 8€ (adhérents, moins de 12 ans)

21h00 : Concert Carte Blanche à Pascal CELMA (Jazz groove)

22h15 : Bal : Votz en Bal

Guillaume Lopez – Lionel Duberland – Simon Portefaix

Renouez avec le bal au tralala de Votz en Bal.

Dimanche 2 Novembre

Tarifs : 10€ ; 8€ (adhérents, moins de 12 ans)

15h00 : Concert Maitin s'ei Lhevat

Création de ce chœur mixte de 40 chanteurs originaires d'Auvergne et de Midi Pyrénées sous la direction de Guillaume Lopez et accompagné par Cyrille Brotto.

16h00 : Bal Hilhas deu vent

Deux voix (Amel Duret et Fabienne Vayrette), deux cultures et une envie de partage, quand l'occitan rencontre le berbère. Ce duo propose un concert, mais aussi un bal à la voix.



THÉÂTRE COMÉDIE

Vendredi 7 novembre – 21h

Hôtel des deux mondes d'Eric Emmanuel-Schmitt par la Compagnie Acte d'Eux

Mise en scène Isabelle BEDHET - Mise en lumière Pierre GEORGE

Ils sont six à attendre dans le hall de l'hôtel des deux mondes, un lieu qui reste à définir.

Partagés entre la résignation, la crainte, l'espoir, ces personnages s'interrogent, se racontent, échangent, s'affrontent... s'aiment, et enfin se posent les questions essentielles.

Tarifs : 10€/8€ - tout public à partir de 8 ans

SPECTACLE JEUNE PUBLIC

Samedi 6 décembre à 15h30

Ça c'est fée ! avec Marie Salvetat. Ecriture et mise en scène : A. Bruyas et M. Salvetat

Tout n'est pas rose pour Ellébore, la petite fille fée... Certes, son papa est magicien et sa maman fée professionnelle. Certes, elle habite un grand château enchanté. Certes elle va à l'école des fées... Certainement pas ! Ellébore, elle, elle veut être une sorcière !

Tarifs : 6€ - tout public à partir de 6 ans

VOTRE RADIO LOCALE



ÉMISSIONS THÉMATIQUES
CLUB ET ATELIERS RADIO
STAGES, FORMATIONS
INFO LOCALE, ÉVÈNEMENTS
PRODUCTIONS ET CRÉATIONS AUDIO

**RETROUVEZ-VOUS 24H/24 ET 7J/7
SUR LA RADIO DE LA MJC
sur 106.6 (L'Isle-Jourdain), 100.9 FM (Fleurance)
ou www.radiofiledeau.fr**

ÉVÈNEMENTS OU ANNONCEURS, COMMUNIQUEZ SUR RADIO FIL DE L'EAU !

Par mail : contact@radiofiledeau.fr, téléphone : 05 62 07 27 41,
ou via notre page facebook

PROGRAMMES ET ÉCOUTE SUR WWW.RADIOFILDELEAU.FR

Un commentaire, une réaction, une question ? Contactez-nous !



BLOC-NOTES

ACCOMPAGNEMENT SCOLAIRE

Un groupe de bénévoles propose aux collégiens

(de la 6^e à la 3^e) une aide aux devoirs : compréhension des cours, exécution rigoureuse des exercices et des devoirs, acquisition de bonnes méthodes de raisonnement.

Mardi et jeudi : 17h30 > 19h

Gratuit pour les adhérents

THÉÂTRE DE L'EPHÉMÈRE

La troupe du Théâtre de l'Ephémère est accueillie par la MJC de L'Isle Jourdain pour ses créations et ses répétitions. Ses membres sont tous adhérents à la MJC.

L'Ephémère est une troupe d'amateurs où chacun peut trouver sa place en tant qu'acteur, musicien, décorateur, régisseur.

L'Ephémère ne dispense pas de cours et la troupe a pour politique d'intégrer les nouveaux arrivants (néophytes ou confirmés) dans ses spectacles.

Contact : Françoise Vernhes-Bianchi - 05 62 07 14 71
francoisevernhes@msn.com
<http://theatreephemere.idoo.com>

INFOS PRATIQUES

RENSEIGNEMENTS MJC de L'Isle-Jourdain

8, Place de Compostelle
32 600 L'Isle-Jourdain
Tél. : 09 60 17 12 83

E-mail : mjc-la-maisoun@wanadoo.fr

Blog : <http://mjclislejourdain.over-blog.com>



Horaires d'ouverture de l'accueil

Mardi, jeudi	14h00 - 18h30
Mercredi	11h00 - 19h00
Vendredi	14h00 - 18h00
Samedi	9h00 - 12h30

MAISON DES JEUNES ET DE LA CULTURE

Les Maisons des Jeunes et de la Culture sont des associations d'Éducation Populaire de type Loi 1901 qui appliquent des principes de tolérance, de démocratie et de laïcité ; elles font vivre des lieux de rencontre et d'expérimentation. Chacun peut y pratiquer l'activité de son choix et y prendre des responsabilités.

DÉBUT DES ACTIVITÉS À PARTIR DU LUNDI 15 SEPTEMBRE 2014

INSCRIPTION, ADHÉSION MJC : LA CARTE ASTUCE 14 €

Les ateliers ne fonctionnent pas durant les vacances scolaires

La carte "Astuce", valable jusqu'au 31/08/2015, est obligatoire pour toute participation aux activités de la MJC, y compris pour les stages de plus d'une journée. Elle comprend l'assurance vous couvrant pendant les activités, permet de bénéficier d'avantages lors de manifestations. Elle fait de vous un membre actif de la MJC qui peut y apporter idées et suggestions.

TARIFS, COTISATION

- Un tarif familial vous est proposé pour les activités marquées d'un astérisque (*).
Pour la 2^e activité : - 10 € ; La 3^e : - 20 € ; La 4^e : - 30 €
- La participation aux clubs d'activités est annuelle (année scolaire).

Toute année commencée est due. La cotisation est payable en totalité le jour de l'inscription avec la possibilité de payer en trois fois (3 chèques remis au moment de l'inscription).

Une séance d'essai vous est proposée pour chaque activité. Les frais d'adhésion ne sont pas inclus dans les tarifs mentionnés. Le jour de l'inscription, munissez-vous de votre dernier avis d'imposition pour bénéficier d'une éventuelle réduction et d'un certificat médical pour les activités de danses et bien être.

La MJC peut être amenée à modifier les lieux, heures et jours des activités et se réserve le droit d'annuler certaines d'entre elles par manque de participants. Nous vous remercions de votre compréhension.



MAISON DES JEUNES ET DE LA CULTURE



SAISON 2014-2015

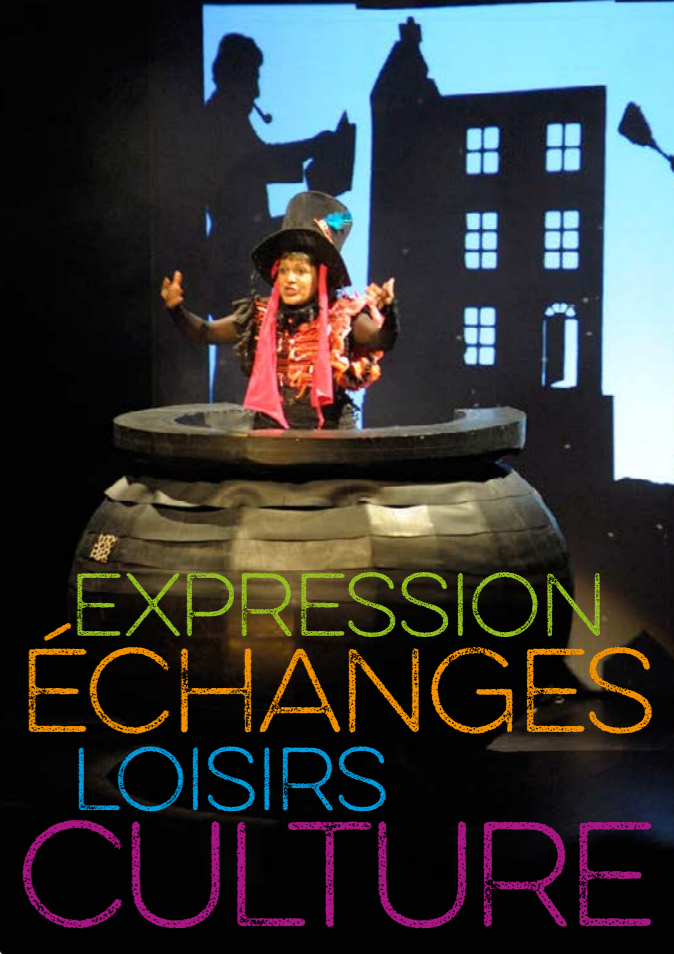

DANSE



Le certificat médical est obligatoire pour les activités dansées

EVEIL À LA DANSE *

Eveil à la danse 3/4 ans	Mercredi	13h30 - 14h15	157€/an
Eveil à la danse 3/4 ans	Samedi	9h15 - 10h00	157€/an
Eveil / Initiation 5/6 ans	Mercredi	14h15 - 15h00	157€/an
Eveil / Initiation 5/6 ans	Samedi	10h00 - 10h45	157€/an

JAZZ *

Enfant		1 cours 170€ > 2 cours jazz 300€	
Jazz 7/8 ans	Mercredi	15h00 - 16h00	170€/an
Jazz 7/8 ans	Mardi	17h30 - 18h30	170€/an

Pré-Ados

Pré-Ados		1 cours 183€ > 2 cours (Jazz + Street) 320€	
Jazz 9/10 ans	Mercredi	16h00 - 17h15	183€/an
Jazz 9/10 ans	Lundi	17h30 - 18h45	183€/an
Jazz 11/12 ans	Mercredi	17h15 - 18h30	183€/an

Ados

Ados		1 cours 200€ > 2 cours (Jazz + Street) 340€	
Jazz 13/17 ans	Mardi	18h30 - 20h00	200€/an

Adultes

Jazz	Lundi	20h15 - 21h45	235€/an
------	-------	---------------	---------

STREET JAZZ *

Street jazz 11/13 ans	Samedi	10h45 - 12h00	183€/an
Street jazz 13/17 ans	Lundi	18h45 - 20h15	200€/an

DANSE AFRICAINE *

	Vendredi	20h00 - 21h30	Ados 198€ - Adul 279€/an
--	----------	---------------	--------------------------

SÉVILLANE *

Enfant débutant (à partir de 7 ans)	Samedi	9h00 - 10h00	157€
Enfant inter	Mercredi	17h00 - 18h00	157€
Enfant confirmé	Mercredi	18h00 - 19h00	157€/an
Ado / Adulte débutant	Samedi	10h00 - 11h00	Ados 198€ - Adul 279€/an
Ado / Adulte inter	Mercredi	19h00 - 20h00	Ados 198€ - Adul 279€/an
Ado / Adulte confirmé	Mercredi	20h00 - 21h00	Ados 198€ - Adul 279€/an

DANSE INDIENNE *

Adulte & Ados + de 15 ans	Mardi	20h15 - 21h45	Ados 198€ - Adul 225€/an
--------------------------------------	-------	---------------	--------------------------

CAPOEIRA *

Enfant 5/7 ans	Judi	17h15 - 18h00	157€/an
Enfant 8/10 ans	Judi	18h00 - 19h15	157€/an
Enfant 10/14 ans	Mercredi	18h30 - 19h45	157€/an
Adulte & Ados + de 15 ans	Mercredi	19h45 - 21h15	Ados 198€ - Adul 225€/an

SALSA AVEC L'ASSOCIATION SALSA L'ISLE

Salsa/Rock débutants	Mardi	19h30 - 21h00	Couple 360€/an
Salsa/Rock confirmés	Mardi	21h00 - 22h30	Individuel 200€/an

Renseignements sur www.salsalisle.fr

EXPRESSION



ARTS PLASTIQUES * (DESSIN, PEINTURE, ...)

Enfants	Mercredi	14h00 - 15h30	213€/an
Pré-Ados	Mercredi	15h30 - 17h00	213€/an
Ados	Mercredi	17h30 - 19h00	213€/an
Adultes	Mercredi	19h30 - 21h30	319€/an

THÉÂTRE *

Enfants 7/10 ans	Lundi	17h30 - 19h00	198€/an
Enfants 7/10 ans	Mardi	17h30 - 19h00	198€/an
Pré-ados 11/14 ans	Jeudi	18h00 - 19h30	198€/an
Ados 15/18 ans	Jeudi	19h30 - 21h00	198€/an
Adultes	Jeudi	21h00 - 22h30	245€/an

COUTURE *

	1 Mardi sur 2	14h00 - 17h00	225€/an
	1 Mardi sur 2	19h30 - 22h30	225€/an

MUSIQUE



GUITARE *

Enfants / Ados	Cours individuels	337€/an
	(30min hebdo ou 1h. tous les 15 jours), tous niveaux	
Adultes	Horaire à définir	422€/an

BATTERIE *

Enfants / Ados	Cours individuels hebdo 30 min	337€/an
Adultes	Horaire à définir	422€/an

HARMONICA *

Enfants / Ados	Samedi matin Cours individuels hebdo 30 min	337€/an
Adultes	Samedi matin (Horaire à définir)	422€/an

MAO (MUSIQUE ASSISTÉE PAR ORDINATEUR - PRO TOOLS) Session de 10 cours individuels d'une heure 250€

Le cours de MAO s'adressent aux compositeurs, aux musiciens désirant s'initier aux techniques de prise de son et d'édition, aux créateurs sonores, aux artistes numériques, ou à toute personne curieuse de découvrir comment s'élabore la musique d'aujourd'hui.

SCIENCES & TECHNIQUES



INFORMATIQUE *

Horaires à définir les 15 séances 138€

Tous niveaux et notamment :

- Les risques d'Internet : comment protéger son ordinateur, les bonnes pratiques du Web, comment nettoyer/réparer
- La configuration et l'utilisation de Windows 8 et des nouveaux services (store, cloud...) (logiciels bureautique, création de site web, diaporama, Linux...)

CLUB RADIO * DANS LES STUDIOS DE RADIO FIL DE L'EAU

Initiation à la radio et webradio : animation, reportages, playlist, création audio.
Pour les 12-17 ans Mercredi 15h00 - 16h30 155€/an

ATELIER PHOTOS NUMÉRIQUE

	Jeudi	20h30 - 22h00	30€/an
--	-------	---------------	--------

CLUB VIDÉO *

Initiation Vidéo : techniques de prise de vue, courts métrages, création vidéo
Pour les 12-17 ans Mercredi 17h00 - 18h30 155€/an

JEUX DE STRATÉGIE AVEC L'ASSO WARGAMES 32

Découvrez et pratiquez les jeux de figurines ou de plateau.
2 vendredis/mois 21h00 - 0h00 18€/an
Renseignement au 06 09 58 44 13 ou <http://wargames32.forums-actifs.com>

GÉOLOGIE

Programme saison 2014-2015
Niveau 1 Initiation 1^{re} session > 10 cours les vendredis de septembre à décembre 205€
Niveau 1 Initiation 2^e session > 10 cours les vendredis de janvier à avril 205€
Niveau 2 confirmation > 10 cours les jeudis de septembre à avril 205€
(Détail de chaque session sur demande à la MJC)

BIEN-ÊTRE

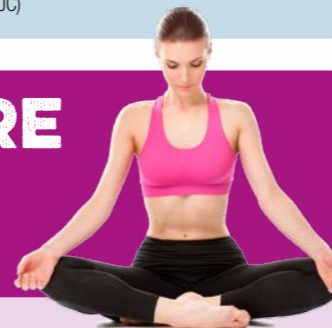

GYM - STRETCHING *

	vendredi	12h30 - 13h30	210€/an
--	----------	---------------	---------

TAI CHI / CHI GONG *

	Jeudi	19h30 - 20h30	210€/an
--	-------	---------------	---------

YOGA AVEC L'ASSOCIATION L'OLIVIER

	Vendredi	17h30 - 19h00	30€/mois
--	----------	---------------	----------

Renseignements au 06 86 84 77 24

HISTOIRE DE L'ART



LES MOTS ET LES IMAGES

Module de 6 cours 44 €. Le cours 9€. Les 27/11 - 11/12 - 8/01 - 22/01 - 05/02 - 26-02

La peinture est une poésie muette tandis que la poésie est une peinture parlante, a écrit le poète romain Horace. Les liens entre les mots et les images sont anciens et tant les artistes que les théoriciens ont longtemps cherché à les mettre en évidence et à les quantifier. Venez découvrir ces relations complexes entre texte et image, l'utilisation faite par les artistes plasticiens, les moyens visuels employés pour suivre ou non le texte, ou encore la fascination éprouvée par certains écrivains pour les moyens picturaux et leur tentative pour s'en rapprocher...
Par Charlotte de Malet



BLOC-NOTES

À la demande de la CAF la MJC décline ses tarifs pour les 3-17ans en fonction du quotient familial de leur foyer de rattachement.

La tranche Q5 est la tranche médiane de notre réflexion et correspond aux tarifs indiqués sur la plaquette.

L'ensemble des tarifs sont disponibles à l'administration de la MJC.

L'inscription du numéro allocataire CAF est impérative afin de prétendre aux tarifs appliqués en fonction du quotient familial. À défaut de transmission de ce n° pour une consultation du quotient familial, l'administration de la Maison des Jeunes et de la Culture se verra dans l'obligation d'appliquer les tarifs de la tranche la plus élevée.

INFOS +

COTISATION

Toute année commencée est due. La cotisation est annuelle (année scolaire). Elle est payable en totalité le jour de l'inscription avec la possibilité de régler par chèques en 1 à 3 fois de Septembre 2014 à Avril 2015, l'ensemble devant être remis au moment de l'inscription. Aucun remboursement sur les cotisations ne sera effectué en cours d'année. Règlement par chèques vacances et coupons sports ANCV accepté.

MUNISSEZ-VOUS

- d'une attestation de la CAF ou figure votre quotient familial pour bénéficier d'une éventuelle réduction.
- d'un certificat médical datant de moins de 3 mois pour les activités de danses et bien-être.